

ระบบรถรับส่งผู้ป่วยฉุกเฉิน



ไฟสัญญาณฉุกเฉิน



- เปลเคลื่อนย้ายผู้ป่วย
- เครื่องดูดเสมหะ ออกซิเจนและอุปกรณ์ช่วยหายใจ
- ชุดอุปกรณ์ ยาและเวชภัณฑ์ในการช่วยฟื้นคืนชีพประจำรถ
- ชุดห้ามเลือด เย็บแผลและทำแผล

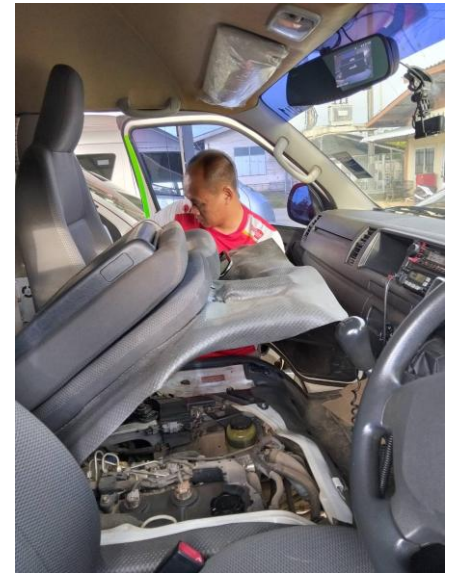
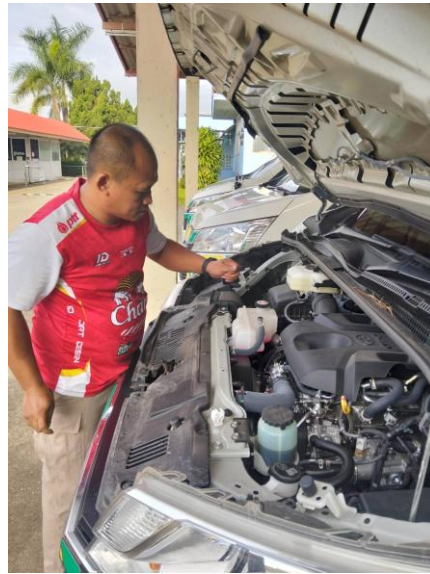

มีการตรวจสอบความพร้อมใช้งานของรถ

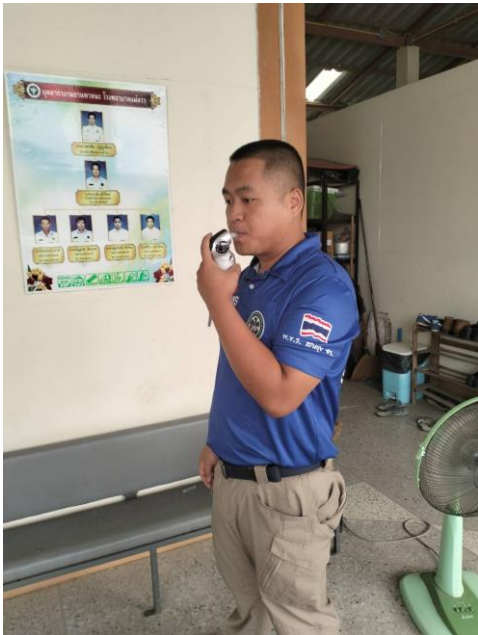

พนักงานขับรถยนต์ได้รับการประเมินความพร้อมก่อนออกปฏิบัติงานทุกครั้ง